

Installatie Extra Harde Schijf Online

Snelstart voor Extra Harde Schijf Online



Volg de onderstaande stappen om Extra Harde Schijf Online te installeren:

1. Download de software

Download de software via de link in de bevestigings e-mail van KPN.
Klik op het gedownloade bestand.

2. Installeren van de software

Tijdens de installatie worden u verschillende vragen gesteld.
U dient de vragen te beantwoorden om zodoende de installatie te voltooien.

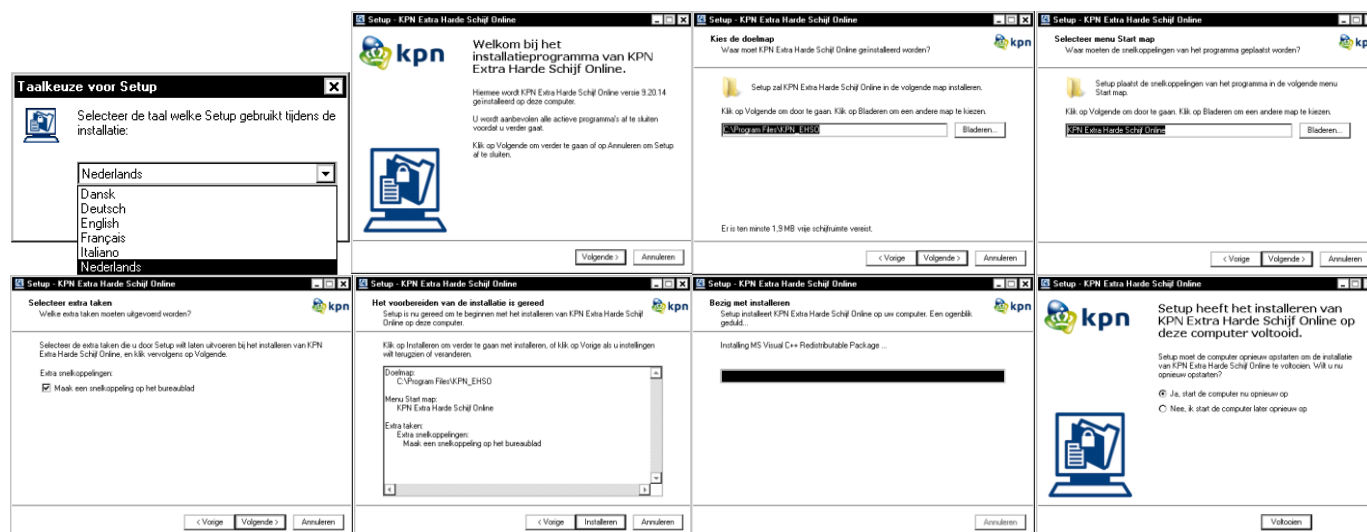

Start uw computer opnieuw op om de installatie te voltooien.

3. Instellen van de software



KPN Extra Harde Schijf Online

Start de software via de snelkoppeling op het bureaublad.

Let op! Indien u Windows Vista of Windows 7 gebruikt dient u dit programma als administrator uit te voeren.

Vul bij het kopje 'Account gegevens', uw 'Gebruikersnaam' en 'Wachtwoord' in, die u van KPN ontvangen heeft in de bevestigings e-mail. En klik op 'verbinden'.

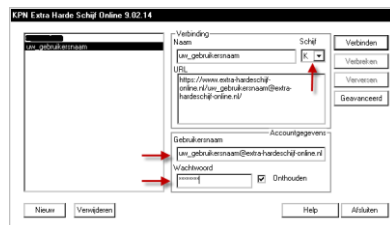

Klik op start
(Windows logo links onder in uw scherm)
En dan op 'Computer'
U ziet nu een 'Netwerkllocatie'

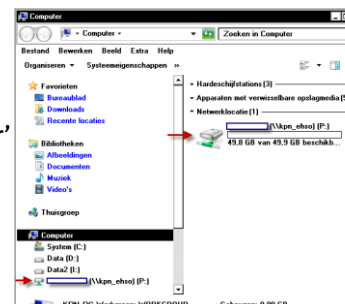

4. Gefeliciteerd

De software is geïnstalleerd en u kunt gebruik maken van Extra Harde Schijf Online.

Vragen?

Indien u nog vragen heeft, kunt u meer informatie vinden op www.kpn.com/extrahardeschijfonline of contact opnemen met de Business Servicedesk van KPN via het telefoonnummer 0800-0403 (gratis).